ATLETISM

LA RAMNICUL VALCEA
se vor organiza în acest an câteva concursuri

In capitală se găseşte de câteva zile d. Iorgu Arsenie, unul din animatorii sportului din oraşul de pe malul Oltului.

Din declaraţiile pe care le-a făcut, putem deduce că Râmnicul Vâlcea va fi în acest an teatrul unor importante evenimente sportive.

Lucrările stadionului sunt pe terminate şi se speră că până la începutul lunei Iunie să se facă inaugurarea acestei impozante lucrări.

Se va organiza un mare concurs inter-şcolar şi apoi este mai mult ca sigur că în cursul lunei Iunie să se dispute un mare concurs de propagandă.

In sfârşit în lunile Iulie sau August, cei din Râmnicul Vâlcea intenţionează să organizeze o mare alergare de fond, pregătitoare în vederea maratonului.

Râmnicul Vâlcea nu este de altfel la prima organizare, strălucitul marathon din 1933 a rămas viu în amintirea celor care au avut fericirea să fie prezenţi la desfăşurarea acestei alergări care a însemnat un model de organizare.

D. Baicu a plecat în Grecia

D. I. Baicu, membru în biroul federal şi în comisiunea technică, a plecat în Grecia pentru două săptămâni.

La Atena, oficialul român va avea prilejul să discute cu membrii federaţiei elene, diferite chestiuni în legătură cu problemele ce privesc atletismul balcanic.

Demi-fondul românesc posedă câteva valoroase elemente

In cursa pe 800 metri, atletismul românesc posedă în momentul de faţă doi campioni de clasă.

Este vorba de Nemes şi Lăpuşan, primii alergători care au reuşit să parcurgă în ţara noastră această distanţă sub două minute.

Interesant este că în urma celor doi campioni atletismul românesc posedă astăzi câţiva alergători în care putem privi cu încredere şi pe care îi credem capabili de progres în această grea probă.

In primul rând vom menţiona pe tânărul Necula, actualmente în Germania, care profitând de un antrenament metodic se situiază pe primul plan al speranţelor noastre.

In urma acestuia, braşoveanul P. Ruck se impune ca un demifondist cu reale posibilităţi, însfârşit trei tineri în care trebue să avem încredere sunt:

Boidis, student, actualmente în clubul Venus, şi fraţii Neumann, amândoi studenţi la politechnica din Timişoara.

Cu aceşti cinci tineri şi cu pleiada de juniori care s'au remarcat la campionatele de juniori dela Ploeşti, prevedem demi-fondului românesc un viitor frumos.

Un match atletic Japonia-Germania în Septembrie

BERLIN, 11. — Federaţia germană de atletism, a acceptat invitaţia federaţiei japoneze de specialitate şi a hotărît să trimeată atleţii săi la Tokio, în luna Septembrie, când se va disputa matchul atletic Germania-Japonia.

Federaţia japoneză a început pregătirile atleţilor, în vederea olimpiadei, încă de pe acuma. Deocamdată, au fost convocaţi 136 de atleţi la un centru de antrenament.

Pe arena „Stadion" din Grunewald (Berlin)

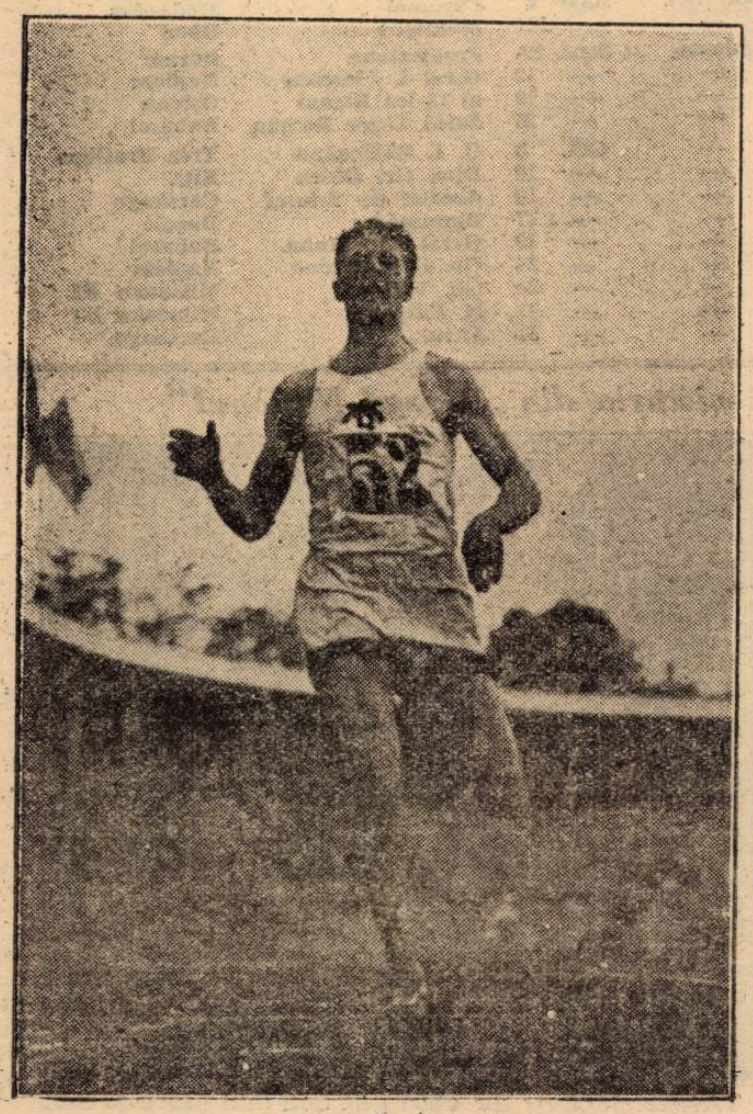

O încercare de record pe 1500 metri

Excursiile A. D. M. I. R.-ului

Duminică 17 Aprilie a. c., are loc *„Excursia Florilor"* — excursie de plăcere şi antrenament, cu membrii noi, sub conducerea d-lui Virgil Costescu, sau spre Valea Albă, sau pe Piatra Arsă, cu punct central Stâna Regală; plecarea din Bucureşti, dimineaţa orele 5.50 şi înapoierea, în aceiaşi zi, seara.

Deocamdată, sunt aşteptate informaţiuni precise din Buşteni şi Sinaia, cu privire la starea potecilor, în ambele direcţiuni.

Itinerariul definitiv se va stabili la reuniunea bilunară ce are loc Vineri 15 Aprilie orele 21, în salonul mic dela restaurantul Helveţia.

Mâine are loc adunarea generală a Ski-Clubului

Mâine Miercuri 13 Aprilie, ora 19, va avea loc la sediul clubului din str. Lutherană nr. 1, adunarea generală a Ski clubului Bucureşti.

Fiind a doua convocare, adunarea se va ţine cu orice număr de membrii.

Volley-basket-ball
După a doua etapă a returului

Pe terenul Sp. Studenţesc, înainte de joc.

A doua etapă a returului campionatului regional, care s'a consumat Duminică pe o parte din terenurile Capitalei, nu s'a bucurat de amploarea care se aştepta.

Cauza a fost ploaia căzută în ajun care a înmuiat terenurile încât o parte din ele au fost impracticabile de dimineaţă.

Totuşi pe terenul Sportul Studenţesc, pe care s'au disputat cele mai multe partide, un număr remarcabil de spectatori au urmărit jocurile care deşi pe un teren, într'o oarecare măsură desfundat, au prilejuit un frumos spectacol, toate echipele fiind frenetic susţinute de publicul spectator.

Fiindcă eri s'au disputat majoritatea din partidele de Volley femenin — cele de categoria I-a fiind programate mai mult pe terenul C. F. R. care a fost impracticabil de dimineaţă — ne vom ocupa de acestea:

In seria I-a, clasamentul a luat o nouă înfăţişare prin victoria Iureş-Clubului asupra meritoasei echipe Bonaparte, care astfel trece cu un punct şi două matchuri jucate mai mult, în fruntea clasamentului înaintea Start-Clubului cea de a doua clasată care încă nu a jucat în retur, prima zi nefiind programată iar în a doua din cauza terenului impracticabil. Lupta dintre aceste două echipe devine din ce în ce mai strânsă dar nu se va soluţiona decât la viitoarea partidă dintre ele.

Până atunci, însă, Startul va relua conducerea prin disputarea celor două jocuri cu care a rămas în urmă. Celelalte echipe, învinse sau învingătoare, îşi menţin intacte locurile.

In seria II-a atât Hai-Haiul cât şi Start B. câştigând jocurile rămân la egalitate în primele două locuri, la o distanţă apreciabilă înaintea lotului. Lupta aici este mai strânsă şi nu se va soluţiona decât după matchul dintre conducătoare.

Tot în această serie a fost introdusă şi noua formaţie Vergu dar care, având ghinionul să-şi facă debutul în faţa fruntaşei, nu a putut arăta deocamdată nimica. Totuşi credem că în curând va încurca multe socoteli care vor da, cu totul, un alt aspect părţii finale a clasamentului.

In general echipele s'au prezentat bine, ceeace ne face să credem că în etapele următoare jocurile vor fi la fel de strânse.

După a doua etapă clasamentele celor două serii se prezintă astfel:

SERIA I.

1. Iureş Club A.	10	9	1=9 p.
2. Start Club A.	8	8	0=8 p.
3. Aurora	10	8	2=8 p.
4. Metalosport	9	5	4=5 p.
5. Sp. Sudenţesc	10	4	6=4 p.
6. Bonaparte A.	10	4	6=4 p.
7. Telef. Club	8	3	4=3 p.
8. Farma Club	10	2	8=2 p.
9. Vif. Dacia	10	0	10=0 p.

SERIA II-a.

1. Hai Hai	10	9	1=9 p.
2. Start Club B.	10	9	1=9 p.
3. Iureş Club B.	10	7	3=7 p.
4. Tel. Club B.	9	6	3=6 p.
5. Bonaparte H.	9	5	4=5 p.
6. Macabi	9	3	6=3 p.
7. O. C. B.	8	2	6=2 p.
8. Caraiman	9	0	9=0 p.
9. Vergu	8	0	8=0 p.

Hand-ball
Turneul liceelor germane din Ardeal

Din doi în doi ani, se desfăşoară în Ardeal, un turneu de handball, între liceele germane şi care de fiecare dată, îşi dispută turul final în alt oraş.

Anul acesta, probele finale se vor ţine la Bistriţa.

Până în prezent, şi-au anunţat participarea, următoarele licee, seminare şi şcoli comerciale germane:

Din Sibiu: **Liceul Bruckental şi Seminarul evanghelic.**

Din Braşov: **Liceul Honterus şi Şcoala superioară de comert.**

Din Mediaş: **Liceul Ştefan Ludwig Roth.**

Din Sighişoara: **Liceul Teutsch.**

Din Bistriţa: **Liceul evanghelic.**

Din Timisoara: **Liceul catolic.**

La prima tragere la sorţi, au fost fixate următoarele partide:

La Sibiu: Lic. Bruckental — Lic. evang. Bistriţa; Seminarul evang. Sibiu—Lic. germ. catolic Timisoara.

La Braşov: Lic. Honterus—Şc. superioară comercială, ambele din Brasov.

La Mediaş: Lic. Ludwig Roth